

Vorhaben - und Erschließungsplan
EINKAUFSZENTRUM TREUCHTLINGEN
 91753 Treuchtlingen, Nürnberger Straße 40,
 Fl. Nr.: 486/55, Gemarkung Treuchtlingen

ANSICHTEN M 1 : 100

BAUHERR:
 EKZ Treuchtlingen Erste GmbH & Co KG
 Am Steinberg 1
 91051 Unterwellenbach
 TEL. 09703 / 93 50 0, FAX 09703 / 93 50 10

architekturbüro
 Dieter Niestroj
 Pflanzstraße 22
 80339 München
 Tel. 089 / 17 80 48 17
 info@niestroj-architektur.de



SCHNITT A-A

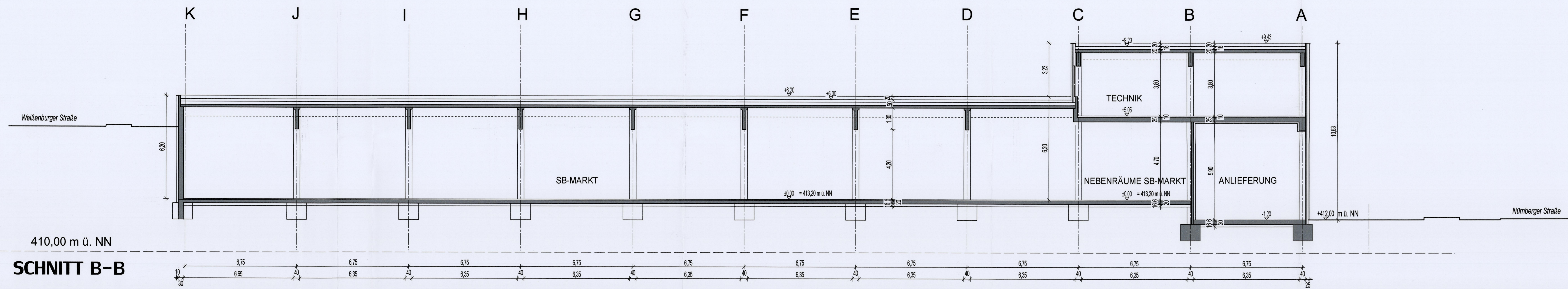
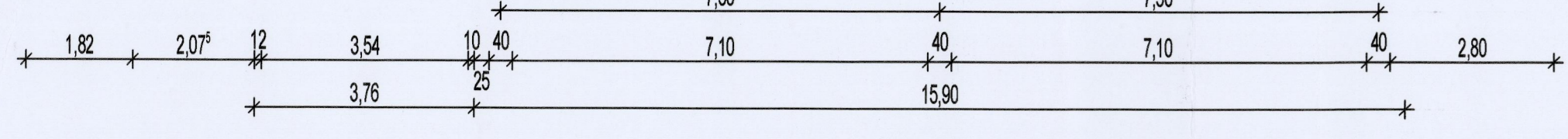

SCHNITT B-B

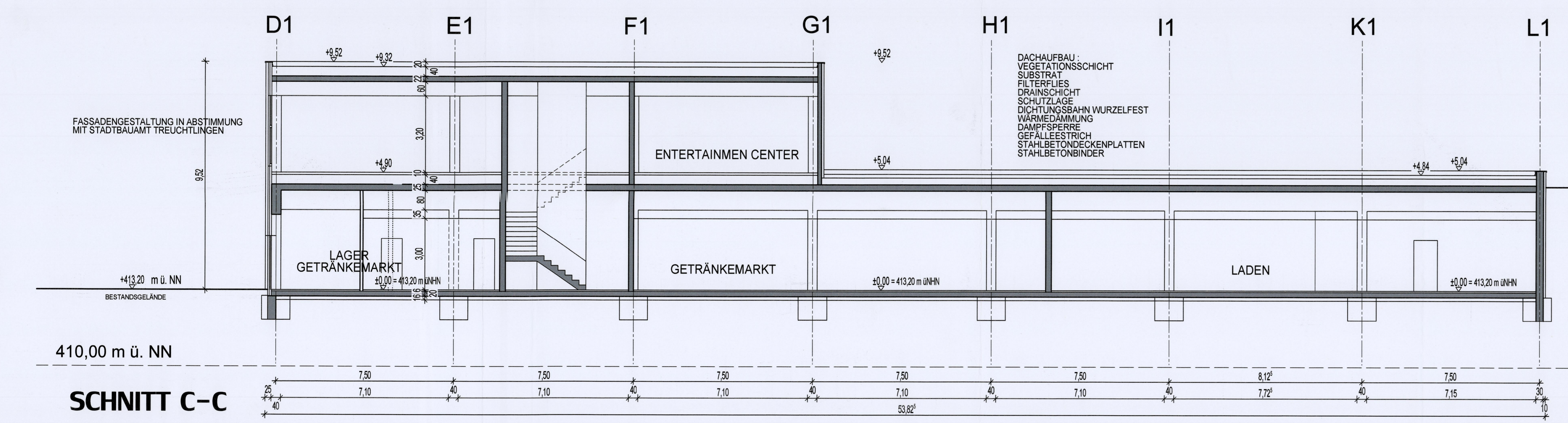

SCHNITT C-C

Vorhaben - und Erschließungsplan
EINKAUFSZENTRUM TREUCHTLINGEN
 91753 Treuchtlingen, Nürnberger Straße 40,
 Fl. Nr.: 486/55, Gemarkung Treuchtlingen

SCHNITTE M 1 : 100

BAUHERR:
 EKZ Treuchtlingen Erste GmbH & Co KG
 Am Steinberg 1
 84051 Unterwaltenbach
 TEL. 08703 / 93 50 0, FAX 08703 / 93 50 10

architekturbüro
 Dieter Niestroj
 Prinzenerstraße 22
 80639 München
 Tel. 089 / 17 80 46 17
 info@niestroj-architektur.de

SOZIAL- UND TECHNIKRÄUME
LEBENSMITTELMARKT

ENTERTAINMENT CENTER

OBERGESCHOSS

Parkplatz

Dachbegrünung

Nürnberger Straße

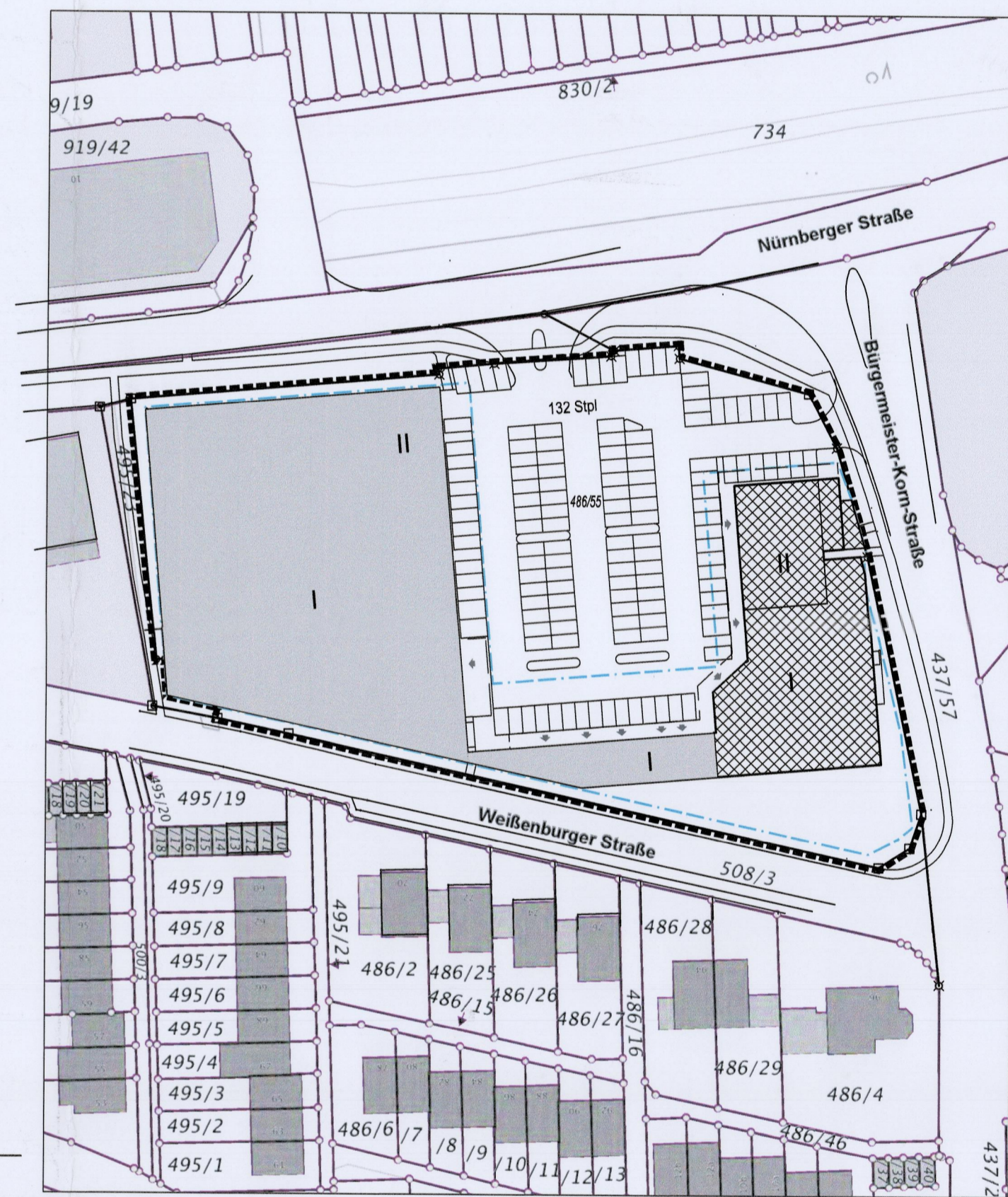

LAGEPLAN M 1:1000
FL. NR.: 486/55, GEMARKUNG TREUCHTLINGEN

FERTIGUNG

Vorhaben - und Erschließungsplan

EINKAUFSZENTRUM TREUCHTLINGEN
91753 Treuchtlingen, Nürnberger Straße 40,
Fl. Nr.: 486/55, Gemarkung Treuchtlingen

ÜBERSICHTSLAGEPLAN M 1:200
LAGEPLAN M 1:1000

BAUHERR:
EKZ Treuchtlingen Erste GmbH & Co.KG
Am Steinberg 1
84051 Unterwiesentzen
TEL. 08703 / 83 50 0, FAX 08703 / 83 50 10

architekturbüro
Dieter Niestroj
Prinzenstraße 23
80539 München
Tel. 089 / 17 80 44 17
info@niestroj-architekt.de